

Welkom

Wij zijn 'Samen veilig rondom Chemelot'

Chemelot, Veiligheidsregio Zuid-Limburg, GGD Zuid-Limburg, Provincie Limburg,
Politie, Brandweer, Gemeente Beek, Gemeente Stein, Gemeente Sittard-Geleen

Samen
veilig

rondom
Chemelot

Programma

- Het doel van deze avond
- Wat kunnen wij voor u betekenen?
- Wat kunt u voor ons betekenen?
- Hoe verder?



Wij zijn 'Samen veilig rondom Chemelot'

Chemelot, Veiligheidsregio Zuid-Limburg, GGD Zuid-Limburg, Provincie Limburg, Politie, Brandweer, Gemeente Beek, Gemeente Stein, Gemeente Sittard-Geleen

Samen
veilig

rondom
Chemelot

Wie zijn we?

Wij zijn experts op het gebied van brandweezorg, crisisbeheersing en rampenbestrijding.



Wat is onze missie?

We maken en houden Zuid-Limburg zo veilig mogelijk.

Wat is onze visie?

Om onze missie te volbrengen moeten we de (toekomstige) risico's in onze regio kennen en daarop voorbereid zijn, erover adviseren en informeren. Paraat zijn en slagkracht leveren. Dit doen we samen met burgers, bedrijven en instellingen.

RBP Maastricht Aachen Airport



Wat is een rampbestrijdingsplan?

- Waarom een RBP?
 - Hoofdstuk 6 Besluit Veiligheidsregio's → Rampbestrijdingsplannen
 - ❖ Luchthaven in gebied Veiligheidsregio
 - ❖ Inrichting (BRZO) / Afvalverwerker (A) in gebied Veiligheidsregio
 - Beleidsplan van een Veiligheidsregio
- RBP's VRZL: Chemelot, MAA, Hoogwater Maas, NATO Vliegbasis Geilenkirchen



Reikwijdte rampenbestrijdingsplan Maastricht – Aachen Airport

- 150m aan weerszijden van de baan
- 1000m na de baan (voor & achter)
- Zone 1

Waarom geldt het RBP alleen hier?

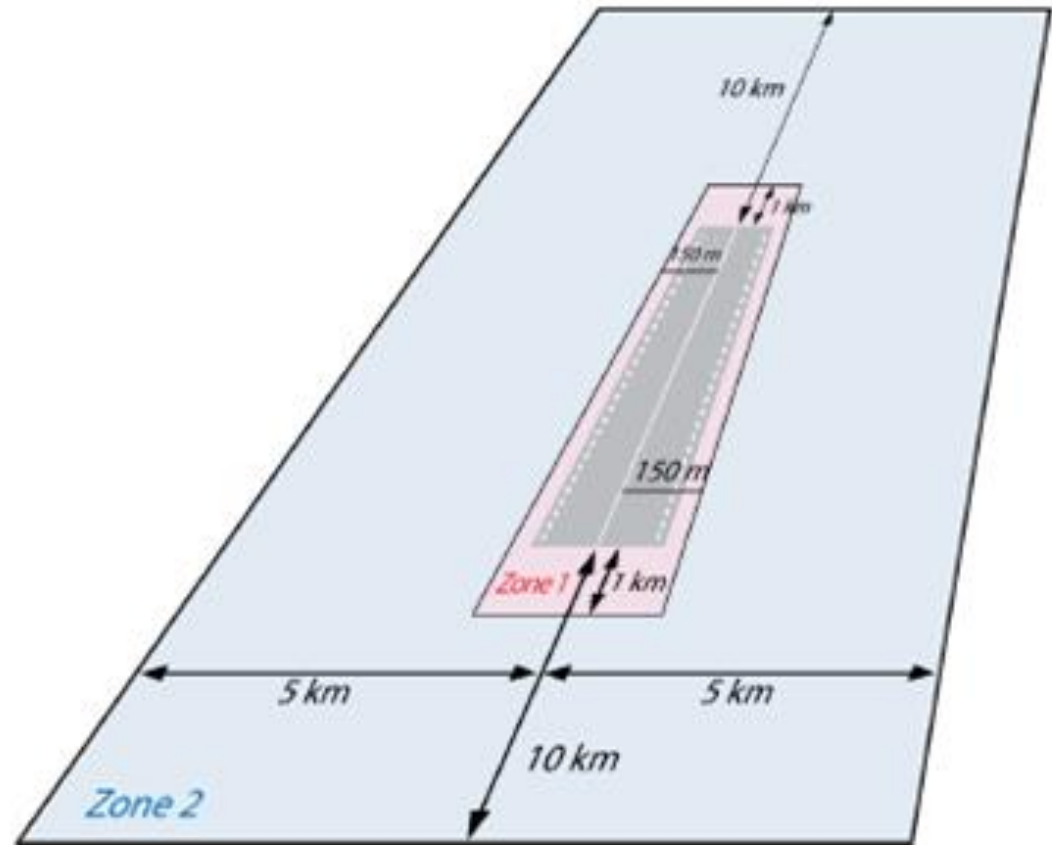



Waarom een reikwijdte?

- 75 – 80% van de crashes vindt in zone 1 plaats
- Risicogebied LVO
- Turkish Airlines 2009 , Crash Pegasus 2020,



Scenario's

- Invloed OOV
- Vliegtuigongeval
- Kaping
- Infectieziekte
- Terrorisme
- Ongeval op afstand

Scenario luchtvaartongeval (LVO Crash)

- Categorie vliegtuig
 - Vooralarm klein < 6 ton → GRIP0 (Ops. naar behoefte)
 - Luchtvaartongeval klein < 6 ton → GRIP-1
 - Vooralarm middel > 6 ton en < 22 ton → GRIP1
 - Luchtvaartongeval middel > 6 ton en < 22 ton → GRIP3
 - Vooralarm groot > 22 ton → GRIP1
 - Luchtvaartongeval groot > 22 ton → GRIP3



Aanrijroute Poort 13 – CoPi

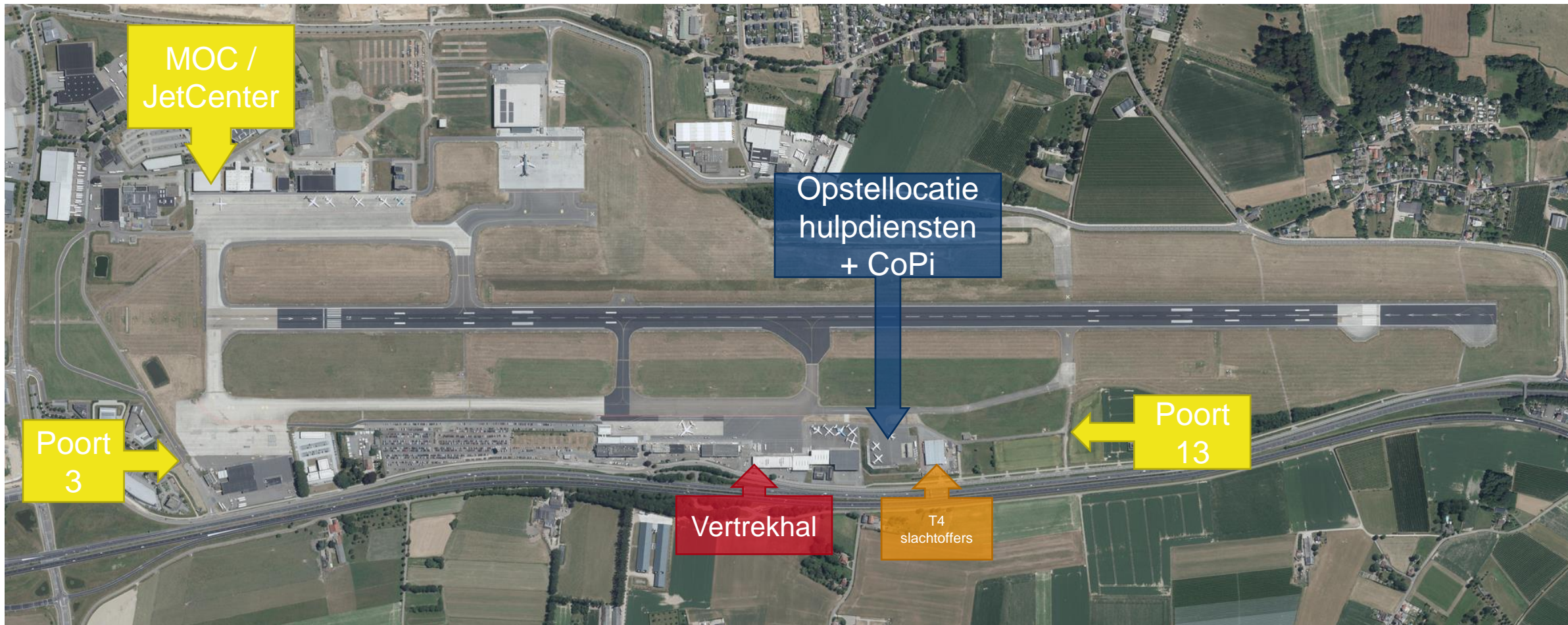



Scenario's infectieziektebestrijding

- Vliegtuig onderweg naar MAA
- Vliegtuig geland op MAA, passagiers in toestel
- Vliegtuig geland en passagiers in terminal MAA
- Vliegtuig geland en passagiers al uit terminal onderweg naar huis

Vliegtuigongeval op afstand

- Vliegtuig onderweg naar of afkomend van MAA stort neer buiten Zuid-Limburg
- Maatschappelijke impact
 - Opvang verwanten (denk aan psychosociale impact)
 - Crisiscommunicatie
 - Samenwerking Luchtvaartmaatschappijen en Ministerie/NCC
- GRIP3 met CoPI op Jetcenter MAA



Risicocommunicatie

En het verschil met crisiscommunicatie

- Risicocommunicatie omvat voorlichting en communicatie over risico's waaraan mensen kunnen blootstaan voordat zich een ramp, crisis of incident voordoet.
Bv. een folder over wat te doen als de sirene gaat.
- Crisiscommunicatie is de communicatie tijdens een ramp, crisis of incident.
Bv. een NL-Alert tijdens een incident. Of het daadwerkelijk afgaan van de sirenes.



Terug naar het begin

We baseren de inhoud van onze risicocommunicatie op bestaande literatuur, onderzoeken én evaluaties.



Het onderzoeksrapport van het RIVM over de veiligheidsbeleving en informatiebehoeften van omwonenden van Chemelot.



De bevindingen uit onze gesprekken met omwonenden van Chemelot, waaronder de online dialoogsessies van november 2020.



Een advies van het Instituut Fysieke Veiligheid (IFV) over verbetering van de risicocommunicatie, n.a.v. 3 augustus 2019.

Doelgroepen

Er zijn verschillende stakeholders in de risicocommunicatie rondom Chemelot

We kunnen grofweg twee doelgroepen onderscheiden:

1. Inwoners: omwonenden van Chemelot

Die we vervolgens weer kunnen onderverdelen

2. Andere stakeholders rondom Chemelot

Bijvoorbeeld zorginstellingen, scholen en ondernemers

Risicocommunicatie

Twee projecten die daaraan bijdragen.



LINKS

Strengthening links between technologies and society
for European disaster resilience

**Samen
veilig**

**rondom
Chemelot**



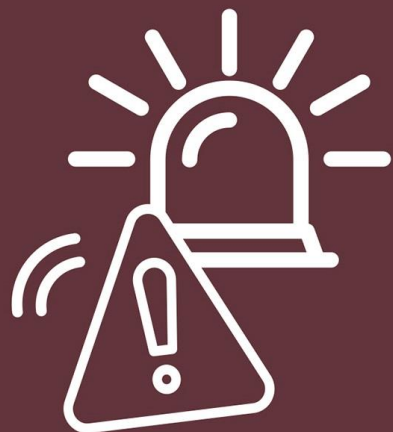

Wat te doen als de sirene gaat

De sirene gaat. Is het de eerste maandag van de maand om 12.00 uur? Dan is er niks aan de hand. U hoeft dan niks te doen. Hoort u de sirene op een ander moment? Dan is er acuut gevaar. Volg de instructies op deze kaart. Beter leest u nu alvast de stappen door en bewaart u de kaart op een handige plek (bijvoorbeeld in de meterkast). Zo weet u precies wat u moet doen wanneer de sirene gaat om u te waarschuwen.

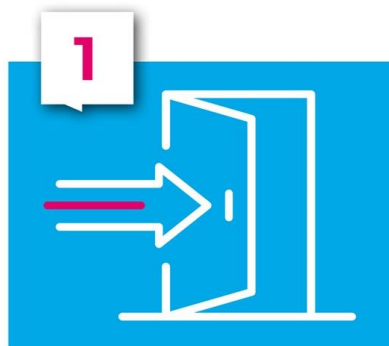

1
Blijf of ga snel naar binnen.
Waarschuw anderen dat ook te doen.



2
Sluit alle ramen, deuren en roosters.

- Heeft u een mechanisch ventilatiesysteem? Een aan-uit-knop om de stroom eraf te halen, ontbreekt dikwijls. Trek dan de stekker eruit. Die zit vaak in de meterkast of dichtbij de verwarmingsketel.
- Maak roosters voor luchtverversing (bij ramen) of voor ventilatieafvoer (wc, douche) - en andere openingen - dicht of dek af met een natte doek. Maak schouwklep dicht bij een open haard en zet afzuigkap uit.



Volg het nieuws en
aanwijzingen op L1 Radio & TV
óf via de website www.vrzl.nl



Stopt de sirene? Ga pas naar
buiten als u hoort dat de situatie
veilig is. Dat hoort u via L1.
Of kijk op www.vrzl.nl

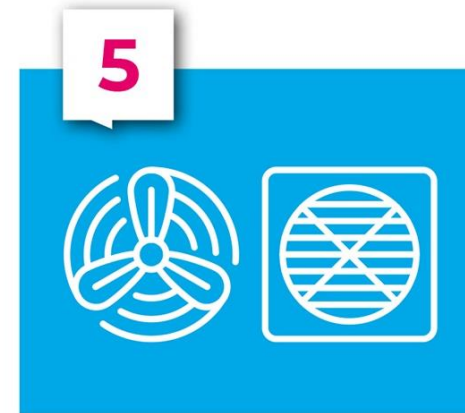

Schakel het ventilatiesysteem
weer in en maak openingen
(zoals roosters) weer open.

Is er bij u in de buurt geen sirene? Er zijn meer manieren om u te waarschuwen voor gevaar. Soms krijgt u een NL-Alert. Ook gaan er soms geluidswagens door de straat. Volg de aanwijzingen goed op.

Wij zijn 'Samen veilig rondom Chemelot'

Chemelot, Veiligheidsregio Zuid-Limburg, GGD Zuid-Limburg, Provincie Limburg, Politie, Brandweer, Gemeente Beek, Gemeente Stein, Gemeente Sittard-Geleen

Samen
veilig

rondom
Chemelot

A dramatic scene of a power line tower engulfed in a massive fire and thick black smoke, with other towers visible in the background. The fire is bright orange and yellow, and the smoke is dark and billowing. The scene is set against a dark sky, and there are trees and a fence in the foreground.

Uw ervaringen in 2015 en 2019

NOx wolk, 3 augustus 2019



LIMBURG  CENTRAAL

Samen
veilig

rondom
Chemelot

Brand Bosmanloods, 9 november 2015



Wij zijn 'Samen veilig rondom Chemelot'

Chemelot, Veiligheidsregio Zuid-Limburg, GGD Zuid-Limburg, Provincie Limburg, Politie, Brandweer, Gemeente Beek, Gemeente Stein, Gemeente Sittard-Geleen

Samen
veilig

rondom
Chemelot

Wat wij voor elkaar kunnen betekenen



Wat wij voor u kunnen betekenen

- Hulp bieden bij het ontwikkelen van veiligheidsprotocollen.
- Bewustwording creëren bij uw personeel, gasten, vrijwilligers, cliënten, leden, leerlingen, etc.
- Snel(ler), beter en gericht informeren; straks ook bij incidenten?



Wij zijn 'Samen veilig rondom Chemelot'

Chemelot, Veiligheidsregio Zuid-Limburg, GGD Zuid-Limburg, Provincie Limburg, Politie, Brandweer, Gemeente Beek, Gemeente Stein, Gemeente Sittard-Geleen

Samen
veilig

rondom
Chemelot

U heeft een verantwoordelijkheid.

Maar heeft u ook een plan?



Wij zijn 'Samen veilig rondom Chemelot'

Chemelot, Veiligheidsregio Zuid-Limburg, GGD Zuid-Limburg, Provincie Limburg, Politie, Brandweer, Gemeente Beek, Gemeente Stein, Gemeente Sittard-Geleen

**Samen
veilig**

**rondom
Chemelot**



Vragen aan u.

Vraag 1

Welke maatregelen neemt u als de sirene gaat?



Wij zijn 'Samen veilig rondom Chemelot'

Chemelot, Veiligheidsregio Zuid-Limburg, GGD Zuid-Limburg, Provincie Limburg, Politie, Brandweer, Gemeente Beek, Gemeente Stein, Gemeente Sittard-Geleen

**Samen
veilig**

**rondom
Chemelot**

Vraag 2

Wie doet wat als de sirene gaat?



Wij zijn 'Samen veilig rondom Chemelot'

Chemelot, Veiligheidsregio Zuid-Limburg, GGD Zuid-Limburg, Provincie Limburg, Politie, Brandweer, Gemeente Beek, Gemeente Stein, Gemeente Sittard-Geleen

**Samen
veilig**

**rondom
Chemelot**

Vraag 3

Met wie communiceert u (intern en extern)? Maar ook: wie doet dat? En wat is de boodschap?



Wij zijn 'Samen veilig rondom Chemelot'

Chemelot, Veiligheidsregio Zuid-Limburg, GGD Zuid-Limburg, Provincie Limburg,
Politie, Brandweer, Gemeente Beek, Gemeente Stein, Gemeente Sittard-Geleen

**Samen
veilig**

**rondom
Chemelot**

Wat wij voor u kunnen betekenen

- Hulp bieden bij het ontwikkelen van veiligheidsprotocollen
- Bewustwording creëren bij uw personeel, gasten, vrijwilligers, cliënten, leden, leerlingen, etc.
- **Snel(ler), beter en gericht informeren; straks ook bij incidenten?**



Wij zijn 'Samen veilig rondom Chemelot'

Chemelot, Veiligheidsregio Zuid-Limburg, GGD Zuid-Limburg, Provincie Limburg, Politie, Brandweer, Gemeente Beek, Gemeente Stein, Gemeente Sittard-Geleen

Samen
veilig

rondom
Chemelot

Wat u voor ons kunt betekenen

Mogen wij gebruik maken van uw netwerk?

Denk aan:

- delen op social media
- banner op uw website
- informatie op tv-scherm
- publicatie in clubblad
- nieuwsbrief
- meterkastkaart
- ...

Wij leveren de kant-en-klare materie,
U levert het publiek.





Wij zijn 'Samen veilig rondom Chemelot'

Chemelot, Veiligheidsregio Zuid-Limburg, GGD Zuid-Limburg, Provincie Limburg, Politie, Brandweer, Gemeente Beek, Gemeente Stein, Gemeente Sittard-Geleen



**Kortom.
Wilt u onze
ambassadeur zijn?**

Feedback of vragen?





Veiligheidsregio Zuid-Limburg

Samen veilig.